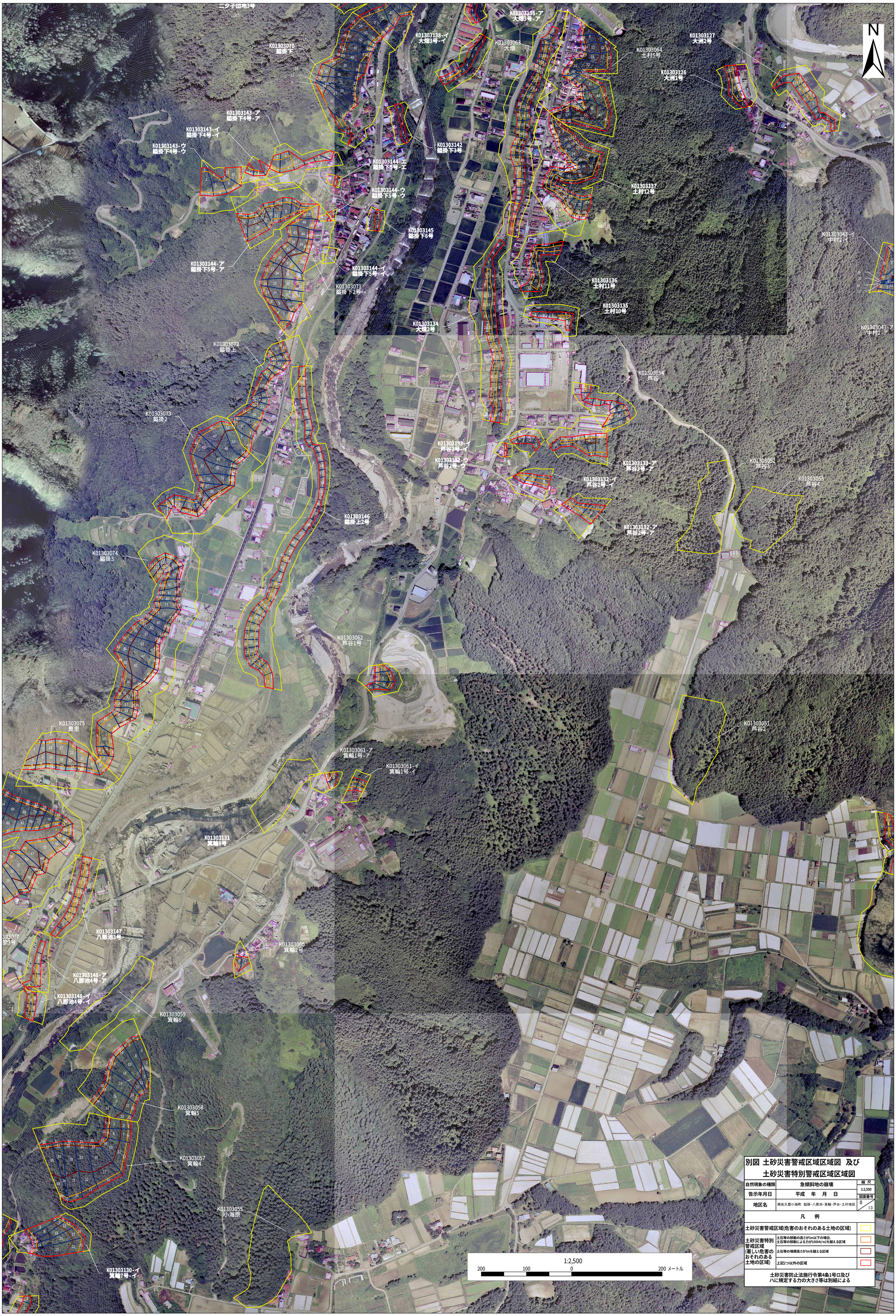
N
二夕子団地3号
K01303070
鎰掛下
K01303143-ア
鎰掛下4号-ア
K01303143-イ
鎰掛下4号-イ
K01303143-ウ
鎰掛下4号-ウ
K01303144-エ
鎰掛下5号-エ
K01303144-ウ
鎰掛下5号-ウ
K01303145
鎰掛下6号
K01303144-ア
鎰掛下5号-ア
K01303144-イ
鎰掛下5号-イ
K01303071
鎰掛下2号
K01303072
鎰掛上
K01303073
鎰掛2
K01303074
鎰掛3
K01303075
豊里
K01303077
里3号
K01303138-イ
大畑3号-イ
K01303138-ア
大畑3号-ア
K01303063
大畑
K01303064
土村5号
K01303127
大洲2号
K01303126
大洲1号
K01303142
鎰掛下3号
K01303137
土村12号
K01303043-イ
中村2-イ
K01303136
土村11号
K01303135
土村10号
K01303134
大畑2号
K01303043-ア
中村2-ア
K01303054
芦谷
K01303133-イ
芦谷3号-イ
K01303132-ウ
芦谷2号-ウ
K01303133-ア
芦谷3号-ア
K01303132-イ
芦谷2号-イ
K01303132-ア
芦谷2号-ア
K01303052
芦谷3
K01303053
芦谷4
K01303146
鎰掛上2号
K01303062
芦谷1号
K01303051
芦谷2
K01303061-ア
箕輪1号-ア
K01303061-イ
箕輪1号-イ
K01303131
箕輪8号
K01303147
八那池3号
K01303060
箕輪2号
K01303148-ア
八那池4号-ア
K01303148-イ
八那池4号-イ
K01303059
箕輪6
K01303058
箕輪5
K01303057
箕輪4
K01303055
小海原
K01303130-イ
箕輪7号-イ
1:2,500
200 100 0 200 メートル
別図 土砂災害警戒区域区域図 及び
土砂災害特別警戒区域区域図
自然現象の種類 急傾斜地の崩壊
告示年月日 平成 年 月 日
地区名 南佐久郡小海町 鎰掛・八那池・箕輪・芦谷・土村地区
縮尺 1:2,500
図面番号 8/13
凡 例
土砂災害警戒区域(危害のおそれのある土地の区域)
土砂災害特別警戒区域(著しい危害のおそれのある土地の区域)
土石等の移動の高さが1m以下の場合、土石等の移動による力が100kN/m2を越える区域
土石等の堆積高さが3mを越える区域
上記2つ以外の区域
土砂災害防止法施行令第4条1号ロ及び
ハに規定する力の大きさ等は別紙による